Register your product and get support at
www.philips.com/welcome

DS1150



Quick start guide

PHILIPS

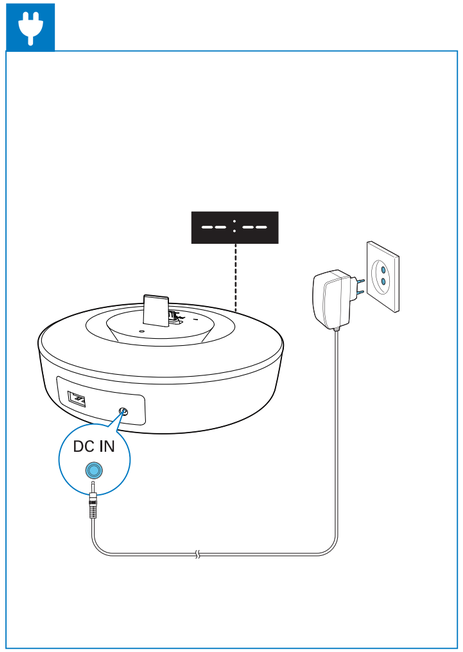

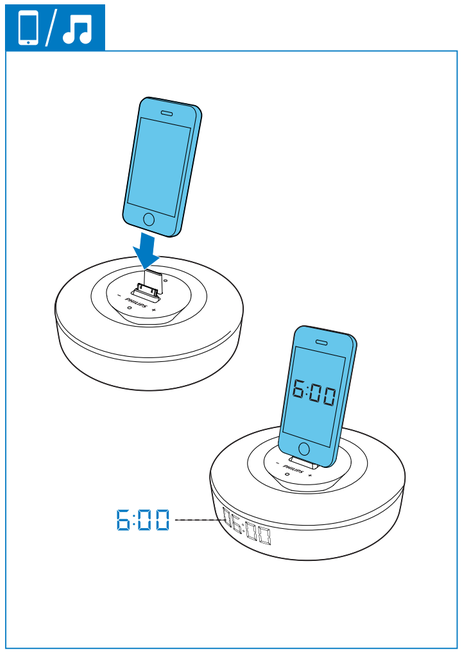

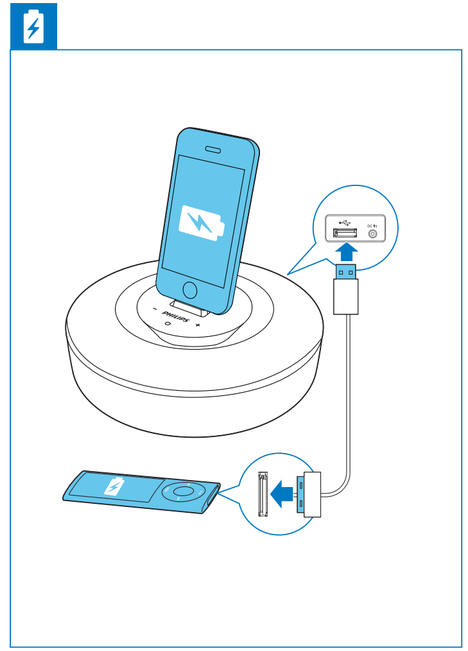

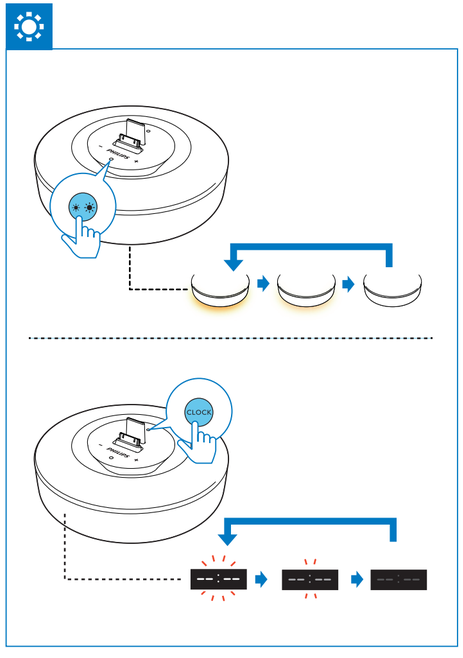

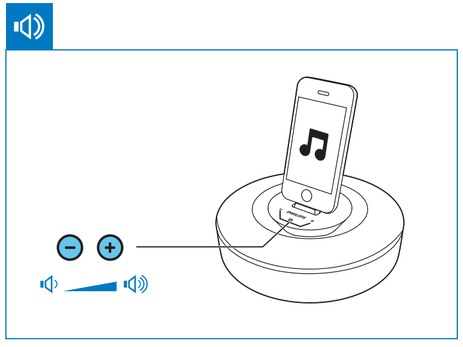

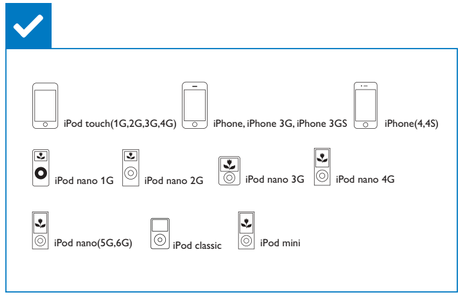



www.philips.com/support

EN Before using your product, read all accompanying safety information.

CS použitím výrobku si pozorně přečtěte přiložené bezpečnostní informace.

DA Før du tager produktet i brug, skal du læse de medfølgende sikkerhedsoplysninger

DE Lesen Sie vor der ersten Verwendung Ihres Produktes alle beiliegenden Sicherheitsinformationen.

EL Πριν να χρησιμοποιήσετε το προϊόν σας, διαβάστε όλες τις παρεχόμενες πληροφορίες ασφαλείας.

ES Antes de usar el producto, lee toda la información adjunta a la de seguridad

FI Lue kaikki turvallisuusohjeet ennen tuotteen käyttöä.

FR Veuillez lire toutes les consignes de sécurité fournies avec votre produit avant de l'utiliser.

HU A termék használata előtt olvassa el az ahhoz tartozó összes biztonsági tudnivalót.

IT Prima di utilizzare il prodotto, leggere tutte le informazioni di sicurezza allegate.

NL Lees voor gebruik de meegeleverde veiligheidsinformatie.

PO Przed rozpoczęciem użytkowania produktu należy przeczytać wszystkie dołączone informacje dotyczące bezpieczeństwa.

PT_PR Antes de utilizar o seu produto, leia as informações de segurança que o acompanham.

RU Перед использованием устройства прочтите всю сопутствующую информацию по безопасности.

SK Pred používaním produktu si prečítajte všetky pripojené bezpečnostné informácie.

SV Innan du använder produkten ska du läsa all tillhörande säkerhetsinformation.

All registered and unregistered trademarks are property of their respective owners.
© 2012 Koninklijke Philips Electronics N.V.
All rights reserved.

DS1150_12_QSG_V2.0

English

Specifications

Amplifier

Rated Output Power	2X 2 W RMS
Signal to Noise Ratio	77 dBA

General information

AC power (power adaptor)	S018KV0590240(Philips) Input: 100-240 V~,50/60 Hz 500mA Output: 5.9 V⎓2400mA
Operation Power Consumption	18 W
Dimensions - Main Unit	176.4 x 176.4 x 77.3mm
Weight - Main Unit	0.88 kg

Čeština

Specifikac

Zesilovač

Nominální výstupní výkon	2X2 W RMS
Odstup signál/šum	77 dBA

Obecné informace

Napájení střídavým proudem (napájecí adaptér)	S018KV0590240(Philips) Vstup: 100-240 V~50/60 Hz 500mA Výstup: 5,9 V⎓2400mA
Provozní spotřeba energie	18 W
Rozměry – hlavní jednotka	176,4 x 176,4 x 77,3mm
Hmotnost – hlavní jednotka	0,88 kg

Dansk

Specifications

Forstærker

Vurderet effekt	2X2 W RMS
Signal-støj-forhold	77 dBA

Generelle oplysninger

Vekselstrøm (lysnetadapter)	S018KV0590240(Philips) Indgang: 100-240 V~50/60 Hz 500mA Udgang: 5,9 V⎓2400mA
Strømforbrug ved drift	18 W
Mål - hovenenhed	176,4 x 176,4 x 77,3mm
Vægt - hovedenhed	0,88 kg

Deutsch

Technische Daten

Verstärker

Ausgangsleistung	2X10 W RMS
Signal/Rausch-Verhältnis	> 77 dBA

Allgemeine Informationen

Netzteil (Netzadapter)	S018KV0590240(Philips) Eingangsleistung: 100-240 V~50/60 Hz 500 mA Ausgangsleistung: 5,9 V⎓2400m A
Betriebs-Stromverbrauch	18 W
Abmessungen – Hauptgerät	176,4 x 176,4 x 77,3mm
Gewicht – Hauptgerät	0,88 kg

Ελληνικά

Προδιαγραφές

Ενισχυτής

Ονομαστική ισχύς εξόδου	2X2 W RMS
Λόγος σήματος προς θόρυβο	77 dBA

Γενικές πληροφορίες

Ρεύμα AC (τροφοδοτικό)	S018KV0590240(Philips) Είσοδος: 100-240 V~50/60 Hz 500 mA Έξοδος: 5,9 V⎓2400 mA
Κατανάλωση ενέργειας σε λειτουργία	18 W
Διαστάσεις - Κύρια μονάδα	176,4 x 176,4 x 77,3 χιλ.
Βάρος - Κύρια μονάδα	0,88 κιλά

Español

Accesorios

Amplificador

Potencia de salida nominal	2X 2 W RMS
Relación señal/ruido	77 dBA

Información general

Alimentación de CA (adaptador de corriente)	S018KV0590240(Philips) Entrada: 100-240 V~50/60 Hz 500 mA Salida: 5,9 V⎓2400 mA
Consumo en funcionamiento	18 W
Dimensiones: unidad principal	176,4 x 176,4 x 77,3 mm
Peso: unidad principal	0,88 kg

Suomi

Tekniset tiedot

Vahvistin

Ilmoitettu lähtöteho	2X2 W RMS
Signaali–kohina-suhde	77 dBA

Yleistä

Verkkovirta (verkkolaite)	S018KV0590240(Philips) Tulo: 100-240 V~50/60 Hz 500 mA Lähtö: 5,9 V⎓2400 mA
Virrankulutus käytössä	18 W
Mitat - päälaite	176,4 x 176,4 x 77,3 mm
Paino - päälaite	0,88 kg

Française

Spécifications

Amplificateur

Puissance de sortie nominale	2X 2 W RMS
Rapport signal / bruit	77 dBA

Informations générales

Alimentation CA (adaptateur secteur)	S018KV0590240(Philips) Entrée : 100-240 V~50/60 Hz 500 mA Sortie : 5,9 V⎓2400 mA
Consommation électrique en fonctionnement	18 W
Dimensions - Unité principale	176,4 x 176,4 x 77,3 mm
Poids - Unité principale	0,88 kg

Magyar

Termékjellemzők

Minőségtanúsítás

A garanciajegyen feltüntetett forgalombahozó vállalat a 2/1984. (III.10.) BkM-IpM együttes rendelet értelmében tanúsítja, hogy ezen készülék megfelel a műszaki adatokban megadott értékeknek.

Figyelem! A meghibásodott készüléket –beleértve a hálózati csatlakozót is – csak szakember (szerviz) javíthatja. Ne tegye ki a készüléket esőnek vagy nedvesség hatásának!

Garancia

A forgalombahozó vállalat a termékre 12 hónap garanciát vállal.

Erősítő

Névleges kimenő teljesítmény	2X2 W RMS
Jel-zaj arány	77 dBA

Általános információk

Tápfeszültség (adapter)	S018KV0590240(Philips) Bemenet: 100-240 V~50/60 Hz 500 mA Kimenet: 5,9 V⎓2400 mA
Teljesítményfelvétel	18 W
Méretek - főegység	176,4 x 176,4 x 77,3 mm
Súly - főegység	0,88 kg

Italiano

Specifiche

Amplificatore

Potenza nominale in uscita	2X2 W RMS
Rapporto segnale/rumore	77 dBA

Informazioni generali

Alimentazione CA (adattatore di alimentazione)	S018KV0590240(Philips) Ingresso: 100-240 V~50/60 Hz 500 mA Uscita: 5,9 V⎓2400 mA
Consumo energetico durante il funzionamento	18 W
Dimensioni unità principale	176,4 x 176,4 x 77,3 mm
Peso unità principale	0,88 kg

Nederlands

Specificaties

Versterker

Nominaal uitgangsvermogen	2X2 W RMS
Signaal-ruisverhouding	77 dBA

Algemene informatie

Netspanning (netspanningsadapter)	S018KV0590240(Philips) Invoer: 100-240 V~50/60 Hz 500 mA Uitvoer: 5,9 V⎓2400 mA
Energieverbruik in werking	18 W
Afmetingen - apparaat	176,4 x 176,4 x 77,3 mm
Gewicht - apparaat	0,88 kg

Polski

Dane techniczne

Wzmacniacz

Zakres mocy wyjściowej	2X2 W RMS
Stosunek sygnału od szumu	77 dBA

Informacje ogólne

Zasilacz sieciowy	S018KV0590240(Philips) Moc wejściowa: 100-240 V~50/60 Hz 500 mA Moc wyjściowa: 5,9 V⎓2400 mA
Pobór mocy podczas pracy	18 W
Wymiary – jednostka centralna	176,4 x 176,4 x 77,3 mm
Waga – jednostka centralna	0,88 kg

Português(EU)

Especificações

Amplificador

Potência de saída nominal	2X2 W RMS
Relação sinal/ruído	77 dBA

Informações gerais

Alimentação CA (transformador)	S018KV0590240(Philips) Entrada: 100-240 V~50/60 Hz 500 mA Saída: 5,9 V⎓2400 mA
Consumo de energia em funcionamento	18 W
Dimensões - unidade principal	176,4 x 176,4 x 77,3 mm
Peso - unidade principal	0,88 kg

Русский

Характеристики

Усилитель

Номинальная выходная мощность	2X2 ВТ (среднеквадратичная)]
Отношение сигнал/шум	77 дБ

Общая информация

Адаптер переменного тока (адаптер питания)	S018KV0590240(Philips) Вход: 100-240 V~50/60 Hz 500 mA Выход: 5,9 В⎓2400 mA
Энергопотребление в режиме работы	18 Вт
Размеры основного устройства	176,4 x 176,4 x 77,3 mm
Вес основного устройства	0,88 кг

Svenska

Specifikationer

Förstärkare

Nominell uteffekt	2X2 W RMS
Signal/brusförhållande	77 dBA

Allmän information

Nätström (nätadapter)	S018KV0590240(Philips) Ingång: 100-240 V~50/60 Hz 500 mA Utgång: 5,9 V⎓2400 mA
Effektförbrukning vid användning	18 W
Mått - huvudenhet	176,4 x 176,4 x 77,3 mm
Vikt - huvudenhet	0,88 kg

Slovensky

Špecifikácie

Zosilňovač

Menovitý výstupný výkon	2X2 W RMS
Odstup signálu od šumu	77 dBA

Všeobecné informácie

Sieťový adaptér (napájací adaptér)	S018KV0590240(Philips) Vstup: 100-240 V~50/60 Hz 500 mA Výstup: 5,9 V⎓2400 mA
Prevádzková spotreba energie	18 W
Rozmery – hlavná jednotka	176,4 x 176,4 x 77,3 mm
Hmotnosť – hlavná jednotka	0,88 kg

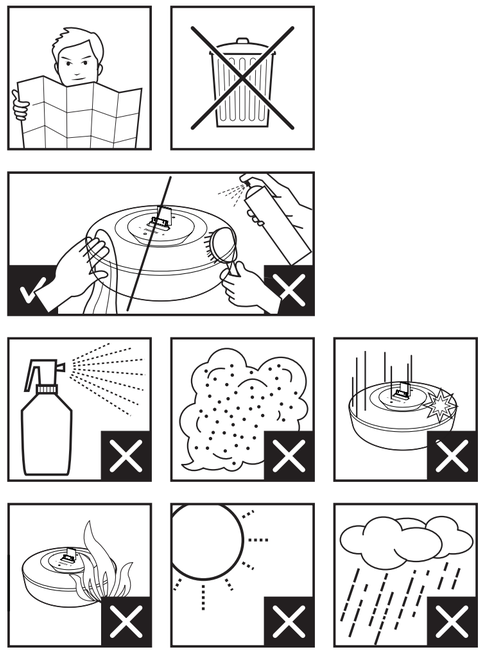

Philips
docking speaker

with 30-pin connector

for iPod/iPhone
USB port for charging
6W





DS1150

Sound that fits your home

Obsessed with sound

Delivering full and rich sound, the compact Philips DS1150/12 docking speaker automatically synchronizes with your iPhone/ iPod's clock settings. Enjoy an adjustable night light and the convenience of charging a second mobile device.

Surprisingly rich sound
- Rich omni-directional sound to fill your bedroom
- Shielding technology to block mobile phone interference
- 4W RMS total output power

Elegant and compact
- Elegant and compact design to fit on any bedside table
- 360-degree design for gorgeous look from any angle

Designed for your bedroom
- Auto clock synchronization with iPod/iPhone when docked
- Charge your second mobile device via USB
- Soft glow night light
- Dock any iPod/iPhone, even in its case
- Free DockStudio app for internet radio & other cool feature

PHILIPS

docking speaker
with 30-pin connector for iPod/iPhone, USB port for charging, 6W

DS1150/12

Specifications

iPod compatibility
- Compatible with: iPod, iPod mini, iPod nano, iPod with color display, iPod classic, iPod nano 1st generation, iPod nano 2nd generation, iPod nano 3rd generation, iPod touch, iPod nano 4th generation, iPod touch 2nd generation, iPod nano 5th generation, iPod touch 2nd gen 8/16/32GB, iPod 5th generation

iPod/iPhone/iPad App
- Compatibility: iOS 4.3 to iOS 10.3

iPhone compatibility
- Compatible with: iPhone, iPhone 3G, iPhone 3GS, iPhone 4, iPhone 4S

iPod/iPhone App
- App name: DockStudio, Free download from App store
- 7000+ Internet radio stations
- 5-day weather forecast
- Playback: album/track navigation, playback controls
- Sound settings: 5 band equalizer, DBB, DSC-Flat,Pop,Rock,Jazz,Classic
- Clock: analog display, digital display
- Alarm: multiple alarms, sleep timer

Sound
- Output power: 4 W RMS
- Sound system: stereo
- Volume control: up/down

Charging
- USB devices: 5V

Convenience
- Clock: Digital
- Charging device: iPod, iPhone

Dimensions
- Product dimensions (WxDxH): 176 x 176 x 77 mm
- Packaging dimensions (WxDxH): 222 x 139 x 222 mm
- Product weight: 0.88 kg
- Weight incl. Packaging: 1.08 kg

Power
- Power supply: 100 - 240V AC, 50/60Hz

Made for iPod iPhone

Highlights

Auto clock synchronization
When connect and dock, this docking station will automatically synchronize the clock with your iPod/iPhone.

Dock iPod/iPhone in its case



Smartly designed spring-loaded docking port effortlessly accommodates any iPod or iPhone, without special adaptors. What's more, it works even when most protective cases are on – just dock your iPod or iPhone as it is. Now you can truly have fuss-free enjoyment of your music.

DockStudio app on App Store



The free app adds an array of exclusive cool features to your docking speaker. You can check the weather, tell the time and even use your favorite images as wallpaper. DockStudio also lets you listen to thousands of Internet radio stations worldwide. More updates on skin styles and new functions on the way.

Issue date 2017-12-30
Version: 4.0.7
12 NC: 8670 000 86129
EAN: 87 12581 63062 1

© 2017 Koninklijke Philips N.V.
All Rights reserved.
Specifications are subject to change without notice. Trademarks are the property of Koninklijke Philips N.V. or their respective owners.

www.philips.com