PHILIPS

docking speaker
with Bluetooth®

for Android

AS111



Free your music and charge your Android phone

with this docking speaker

Get great sound as this Philips AS111/12 docking station plays and charges your Android powered phone, and auto-synchronizes its clock with your device. Songbird comes packaged so you can sync music between your phone and PC.

Elegant and compact

- Elegant and compact design to fit on any bedside table
- 360-degree design for gorgeous look from any angle

Easy to use

- Smartly designed FlexiDock to fit/charge Android phone
- Discover, share music & more features via DockStudio app
- Songbird to discover, play, sync music between PC & Android

Designed for your bedroom

- Soft glow night light
- Auto clock synchronization with Android powered phone

Surprisingly rich sound

- Rich omni-directional sound to fill your bedroom
- Neodymium speakers for pure balanced sound
- Shielding technology to block mobile phone interference
- Bluetooth music streaming from Android powered device

Highlights

FlexiDock



The Philips FlexiDock is perfect for Android powered phones. Its unique design cleverly docks most Android powered phones - whether the phone's connection socket is at the bottom, on the side or even on the top. This extreme flexibility is the first of its kind, catering to Android powered phones that are made by different manufacturers with no standardized position and orientation for the micro USB connection socket. The dock is also adjustable to hold the phone in both portrait and landscape positions, letting you position your Android powered phone at the centre of the speaker.

DockStudio app for Android



The free Philips DockStudio app brings a myriad of unique features to your docking speakers. You can listen to thousands of Internet radio stations worldwide, browse your music collection and share what you are listening to with friends via Facebook, or photos of the artist on Flickr. The app comes with Songbird music function, so you can discover, play and sync media seamlessly between PC and Android powered devices. In Clock mode, the app lets you set multiple customized music alarms and gives updated weather reports. Completely free, the app can be downloaded from Google play.

Bluetooth music streaming



Listen to all your favorite songs on a speaker that delivers fabulous sound. This Philips docking speaker plays music from your Android powered devices via Bluetooth. Simply download the free Philips DockStudio app and the Bluetooth will automatically be turned on and connect once when your device is docked. You get to enjoy powerful and outstanding sound, with unbeatable convenience. Hardly anything else sounds as good.

Songbird music network

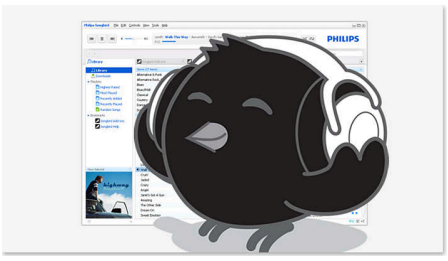

Songbird is a simple, easy-to-use PC program and Android app. It lets you discover and play all your media, and sync it seamlessly with your PC. Its intuitive and powerful music management features let you discover new artists and music styles directly in the program through music and media stores, services and websites. Play your own library and media from the Internet and seamlessly sync all of it from your PC to your Android devices.

Auto clock synchronization

Simply connect your Android powered phone, and the docking speaker will automatically synchronize its clock's time with your phone's.

Available in Android Market

Songbird®

Bluetooth

ANDROID technology

Specifications

Sound
Output power (RMS): 4W
Sound System: Stereo
Volume Control: Volume Control up/down

Loudspeakers
Neodynium magnet system

Connectivity
Bluetooth version: 2.1
Bluetooth profiles: A2DP, AVRCP, SPP
Bluetooth range: line of sight, 10M or 30FT

Convenience
Clock/Version: Digital

Power
Power supply: 100-240VAC, 50/60Hz

Dimensions
Product dimensions (WxDxH): 171 x 67 x 171 mm
Weight incl. Packaging: 1.03 kg
Weight: 0.75 kg

Audio Playback
Cradle playback mode: Play and Pause, Next and Previous track, Charging Android phone

Android device compatibility
Android version 2.1 or above
Bluetooth version 2.1 or above
Micro USB
Check out: www.philips.com/FlexiDock for more details and latest compatibility information

DockStudio App for Android
Compatibility: Philips docking speaker for Android
Music playback: Songbird Android App
Bluetooth connection: between Android phone & docking speaker. Fully automatic connection when docked
Internet radio: TuneIn with over 7000 stations
Clock: Analog display, Digital display
Alarm: Multiple alarms, Sleep timer, Wake up to music, Wake up to nature sounds, Wake up to photo
App name: DockStudio, Free download from Android Market

© 2025 Koninklijke Philips N.V.
All Rights reserved.

Specifications are subject to change without notice. Trademarks are the property of Koninklijke Philips N.V. or their respective owners.

Issue date 2025-06-14
Version: 7.0.5

EAN: 87 12581 61966 4

www.philips.com

Register your product and get support at
www.philips.com/welcome

AS111



Quick start guide

PHILIPS

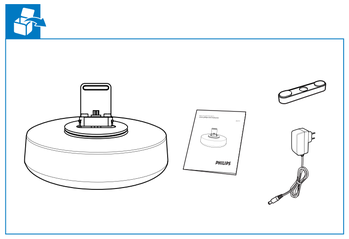

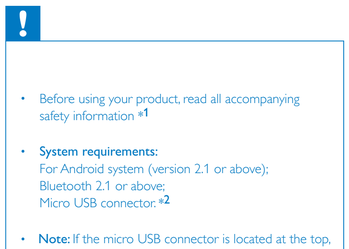

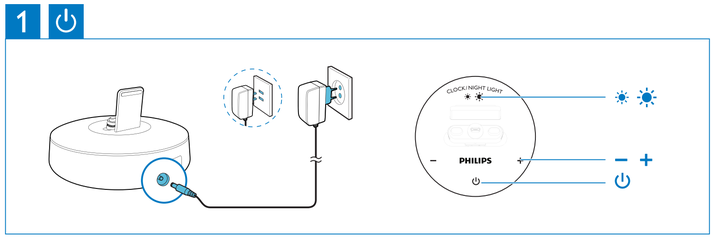

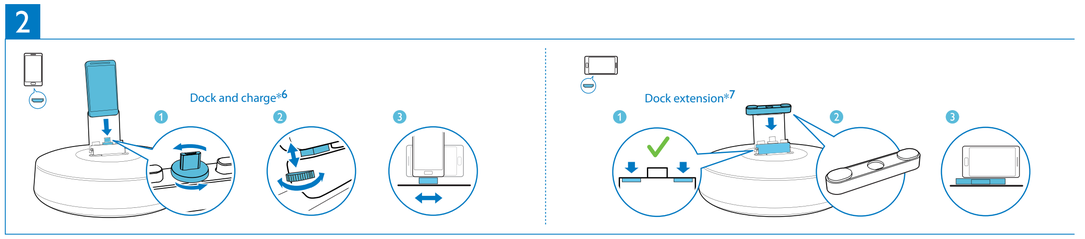

- Before using your product, read all accompanying safety information *1
- **System requirements:**
  For Android system (version 2.1 or above);
  Bluetooth 2.1 or above;
  Micro USB connector. *2
- **Note:** If the micro USB connector is located at the top, screen auto-rotation is available for Android 2.3 or above. Visit www.philips.com/FlexiDock for more details. *3
- To download and install Songbird on your PC, visit www.philips.com/songbird *4
- To get the detailed instructions for use, visit www.philips.com/support. *5

3 Play music*8

Via Bluetooth*9

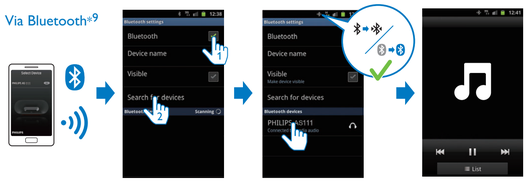

Via free DockStudio app*10

Available in Android Market

OR

Search Android Mar...

Philips DockStudio

Scan to download*11

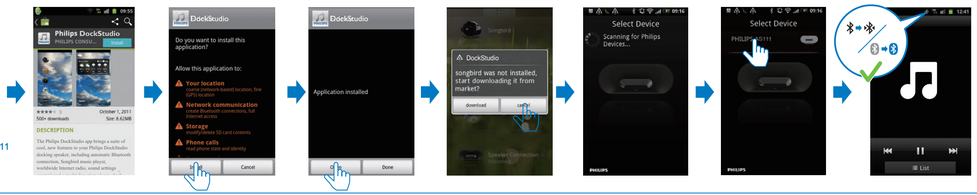

Option Install Songbird*12



http://www.philips.com/songbird

Install Songbird on computer*13

Install Songbird on your phone*14

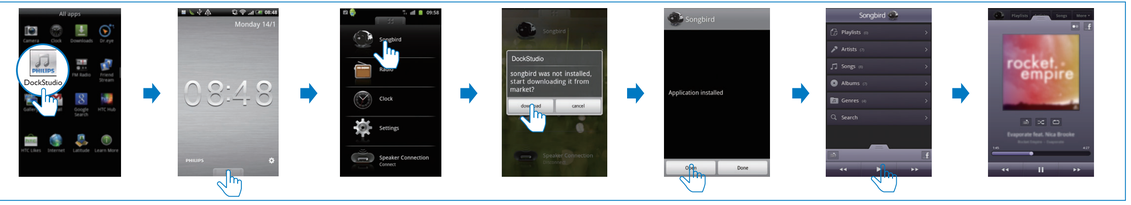

Set time*15

Auto time synchronization *16

Hold ☀ ☀ to set time*17

Adjust brightness*18

Tap ☀ ☀ to adjust brightness of light. *19

For display panel*20

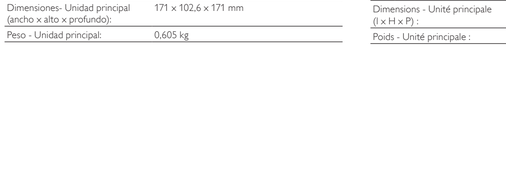

For night light*21

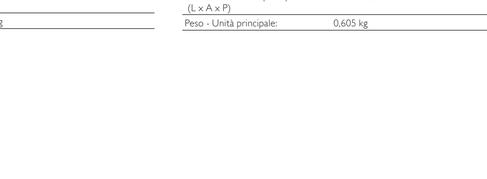

© 2012 Koninklijke Philips Electronics N.V.
All rights reserved.

AS111_05_12_37_QSG_V6.1

English

Specifications

Amplifier

Rated Output Power	2X2 w
Signal to Noise Ratio	75 dBA

General information

AC power (power adaptor)	AS150-059-AA240(Philips); AS150-059-AI240(Philips); AS150-059-AE240(Philips) Input: 100-240V~ 50/60Hz 0.7A Output:5.9V⎓2400 mA S018KU0590240 (Philips); S018KV0590240 (Philips); S018KB0590240 (Philips); S018KS0590240 (Philips); Input: 100-240V~ 50/60Hz 500mA Output: 5.9V⎓2400 mA
Operation Power Consumption	8W
Eco Standby Power Consumption	<1W
Charging	maximum 1A for micro USB
Dimensions - Main Unit (W x H x D)	171 x 102.6 x 171 mm
Weight - Main Unit	0.605 kg

Čeština

*1 Před použitím výrobku si pozorně přečtěte přiložené bezpečnostní informace.
*2 **Požadavky na systém**
Pro systém Android (verze 2.1 nebo novější)
Připojení Bluetooth 2.1 nebo novější
Konektor Micro USB
*3 **Poznámka:** Je-li konektoru rozhraní micro USB umístěn na horní části, automatické otáčení obrazovky pro systém Android 2.3 nebo novější.Více podrobností naleznete na stránkách www.philips.com/FlexiDock.
*4 Chcete-li si do počítače stáhnout a nainstalovat do počítače aplikaci Songbird, navštivte stránky www.philips.com/songbird
*5 Celý uživatelský manuál naleznete na stránkách www.philips.com/support
*6 Dokujte a nabíjejte
*7 Rozšíření doku
*8 Přehrávání hudby
*9 Prostřednictvím rozhraní Bluetooth
*10 Prostřednictvím aplikace DockStudio zdarma
*11 Naskenujte a stáhněte
*12 Instalace aplikace Songbird
*13 Instalace aplikace Songbird do počítače
*14 Instalace aplikace Songbird do telefonu se systémem Android
*15 Nastavit čas
*16 Automatická synchronizace času
*17 Podržením ☀ ☀ nastavíte čas.
*18 Úprava jasu
*19 Klepnutím na ☀ ☀ upravíte jas světla.
*20 Pro panel displeje
*21 Pro noční světlo

Vlastnosti

Zesilovač

Nominální výstupní výkon	2X2 w
Odstup signál/šum	75 dBA

Obecné informace

Napájení střídavým proudem (napájecí adaptér):	AS150-059-AA240(Philips); AS150-059-AI240(Philips); AS150-059-AE240(Philips) Vstup: 100-240V~ 50/60Hz 0.7A Výstup: 5.9V⎓2400 mA S018KU0590240 (Philips); S018KV0590240 (Philips); S018KB 0590240 (Philips); S018KS 0590240 (Philips); Vstup: 100–240 V při 50/60 Hz 500 mA Výstup: 5,9 V ⎓ 2400 mA
Spotřeba elektrické energie při provozu:	8 W
Spotřeba energie v pohotovostním režimu Eco:	<1 W
Nabíjení:	max. 1 A
Rozměry – hlavní jednotka (Š x V x H):	171 x 102,6 x 171 mm
Hmotnost – hlavní jednotka:	0,605 kg

Dansk

*1 Før du tager produktet i brug, skal du læse de medfølgende sikkerhedsoplysninger
*2 **Systemkrav**
Til Android-system (version 2.1 eller nyere)
Bluetooth 2.1 eller nyere
Mikro-USB-stik
*3 **Bemærk:** Hvis mikro-USB-stikket er placeret øverst, er automatisk rotation af skærmen tilgængelig for Android 2.3 eller nyere. Besøg www.philips.com/FlexiDock for at få mere at vide.
*4 Du kan downloade og installere Songbird på din PC ved at besøge www.philips.com/songbird
*5 Du kan se hele brugervejledningen på www.philips.com/support
*6 Dock og oplad
*7 Dockudvider
*8 Afspil musik
*9 Via Bluetooth
*10 Via gratis DockStudio-app
*11 Scan for at downloade
*12 Installering af Songbird
*13 Installer Songbird på computer
*14 Installer Songbird på Android-telefon
*15 Indtil tiden
*16 Automatisk synkronisering af klokkeslæt
*17 Hold ☀ ☀ nede for at indstille klokkeslættet.
*18 Juster lys
*19 Tryk på ☀ ☀ for at justere lysstyrken.
*20 Til display
*21 Til natlampe

Specifications

Forstærker

Vurderet effekt	2X2 w
Signal-støj-forhold	75 dBA

Generelle oplysninger

Vekselstrøm (lysnetadapter):	AS150-059-AA240(Philips); AS150-059-AI240(Philips); AS150-059-AE240(Philips) Indgang: 100-240V~ 50/60Hz 0.7A Udgang: 5.9V⎓2400 mA S018KU0590240 (Philips), S018KV0590240 (Philips), S018KB 0590240 (Philips), S018KS 0590240 (Philips), Indgang: 100-240 V~50/60 Hz 500 mA Udgang: 5,9 V ⎓ 2400 mA
Strømforbrug ved drift:	8 W
Strømforbrug ved Eco-standby:	< 1 W
Opladning:	maks. 1 A
Mål – Hovedenhed (B x H x D):	171 X 102,6 X 171 mm
Vægt – Hovedenhed:	0,605 kg

Deutsch

*1 Lesen Sie vor der ersten Verwendung Ihres Produktes alle beiliegenden Sicherheitsinformationen.
*2 **Systemanforderungen**
Für Android-System (Version 2.1 oder höher)
Bluetooth 2.1 oder höher
Micro-USB-Anschluss
*3 **Hinweis:** Wenn sich der Micro-USB-Anschluss oben befindet, ist die automatische Displaydrehung für Android 2.3 oder höher verfügbar. Besuchen Sie www.philips.com/FlexiDock für weitere Einze heiten.
*4 Um Songbird auf Ihrem PC herunterzuladen und zu installieren, besuchen Sie www.philips.com/songbird
*5 Um das vollständige Benutzerhandbuch zu lesen, besuchen Sie www.philips.com/support
*6 Docken und Aufladen
*7 Dockverlängerung
*8 Wiedergeben von Musik
*9 Über Bluetooth
*10 Über die kostenlose DockStudio App
*11 Durchsuchen zum Herunterladen
*12 Installieren der Songbird-Software
*13 Installer Songbird på computer
*14 Installer Songbird på Android-telefon
*15 Uhrzeit einst.
*16 Automatische Zeitsynchronisierung
*17 Halten Sie ☀ ☀ zum Einstellen der Zeit gedrückt.
*18 Einstellen der Helligkeit
*19 Registerkarte ☀ ☀ zum Einstellen der Helligkeit.
*20 Für Display
*21 Für Nachtlicht

Technische Daten

Verstärker

Ausgangsleistung	2X2 w
Signal/Rausch-Verhältnis	75 dBA

Allgemeine Informationen

Netzteil (Netzadapter):	AS150-059-AA240(Philips); AS150-059-AI240(Philips); AS150-059-AE240(Philips) Eingang: 100-240V~ 50/60Hz 0.7A Ausgang: 5.9V⎓2400 mA S018KU0590240 (Philips), S018KV0590240 (Philips), S018KB 0590240 (Philips), S018KS 0590240 (Philips), Eingang: 100-240V~50/60Hz 500mA Ausgang: 5,9V ⎓ 2400mA
Betriebs-Stromverbrauch:	8 W
Eco-Standby-Stromverbrauch:	<1 W
Laden:	maximal 1 A
Abmessungen – Hauptgerät (B x H x T)	171 x 102,6 x 171 mm
Gewicht – Hauptgerät:	0,605 kg

Ελληνικά

*1 Πριν να χρησιμοποιήσετε το προϊόν σας, διαβάστε όλες τις παρεχόμενες πληροφορίες ασφαλείας.
*2 **Απαιτήσεις συστήματος**
Για Λειτουργικό σύστημα Android (έκδοσης 2.1 και νεότερης)
Bluetooth 2.1 ή μεταγενέστερη έκδοση
Υποδοχή micro USB
*3 **Σημείωση:** Εάν η υποδοχή micro USB βρίσκεται στην κορυφή και χρησιμοποιείτε σύστημα Android έκδοσης 2.3 ή νεότερης, θα υπάρχει η δυνατότητα αυτόματης περιστροφής της οθόνης. Για περισσότερες λεπτομέρειες, επισκεφθείτε τη διεύθυνση www.philips.com/FlexiDock.
*4 Για να λάβετε και να εγκαταστήσετε το Songbird στον υπολογιστή σας, επισκεφθείτε τη διεύθυνση www.philips.com/songbird
*5 Για να λάβετε το πλήρες εγχειρίδιο χρήσης, επισκεφθείτε τη διεύθυνση www.philips.com/support
*6 Βάση και φόρτιση
*7 Επέκταση βάσης
*8 Αναπαραγωγή μουσικής
*9 Μέσω Bluetooth
*10 Μέσω της δωρεάν εφαρμογής DockStudio
*11 Σάρωση για λήψη
*12 Εγκατάσταση του Songbird
*13 Εγκατάσταση του Songbird σε υπολογιστή
*14 Εγκατάσταση του Songbird σε τηλέφωνο
*15 Ρύθμιση ώρας
*16 Αυτόματος συγχρονισμός ώρας
*17 Για να ρυθμίσετε την ώρα, πατήστε παρατεταμένα το ☀ ☀.
*18 Ρύθμιση φωτεινότητας
*19 Για να προσαρμόσετε τη φωτεινότητα του φωτός, πατήστε ☀ ☀.
*20 Για οθόνη ενδείξεων
*21 Για νυχτερινό φωτισμό

Προδιαγραφές

Ενισχυτής

Ονομαστική ισχύς εξόδου	2X2 w
Λόγος σήματος προς θόρυβο	75 dBA

Γενικές πληροφορίες

Ρεύμα AC (τροφοδοτικό):	AS150-059-AA240(Philips); AS150-059-AI240(Philips); AS150-059-AE240(Philips) Είσοδος: 100-240V~ 50/60Hz 0.7A Έξοδος: 5.9V⎓2400 mA S018KU0590240 (Philips), S018KV0590240 (Philips), S018KB 0590240 (Philips), S018KS 0590240 (Philips), Είσοδος: 100-240V~50/60Hz 500mA Έξοδος: 5,9V ⎓ 2400mA
Κατανάλωση ενέργειας σε λειτουργία:	8W
Κατανάλωση ενέργειας σε λειτουργία αναμονής Eco Power:	<1W
Φόρτιση:	μέγιστη 1A
Διαστάσεις – Κύρια μονάδα (Π x Υ x Β):	171 X 102,6 X 171 χιλ.
Βάρος - Κύρια μονάδα:	0,605 κιλά

Español

*1 Antes de usar el producto, lee toda la información adjunta a la de seguridad
*2 **Requisitos del sistema**
Sistema operativo Android (versión 2.1 o superior)
Bluetooth 2.1 o superior
Conector micro USB
*3 **Nota:** Si el conector micro USB está situado en la parte superior, la rotación automática de la pantalla está disponible para Android 2.3 o superior. Visite www.philips.com/FlexiDock para obtener más información.
*4 Para descargar e instalar Songbird en su PC, visite www.philips.com/songbird
*5 Para conseguir el manual de usuario completo, visite www.philips.com/support
*6 Conectar y cargar
*7 Extensión de base
*8 Reproducción de música
*9 A través de Bluetooth
*10 A través de la aplicación gratuita DockStudio
*11 Escanear para descargar
*12 Instalación de Songbird
*13 Instalación de Songbird en el ordenador
*14 Instalación de Songbird en un teléfono Android
*15 Ajuste de la hora
*16 Sincronización automática de la hora
*17 Toque ☀ ☀ para ajustar la hora.
*18 Ajuste de brillo
*19 Toque ☀ ☀ para ajustar el brillo de la luz.
*20 Para panel de visualización
*21 Para luz nocturna

Accesorios

Amplificador

Potencia de salida nominal	2X2 w
Relación señal/ruido	75 dBA

Información general

Alimentación de CA (adaptador de corriente):	AS150-059-AA240(Philips); AS150-059-AI240(Philips); AS150-059-AE240(Philips) Entrada: 100-240V~ 50/60Hz 0.7A Salida: 5.9V⎓2400 mA S018KU0590240 (Philips); S018KV0590240 (Philips); S018KB 0590240 (Philips); S018KS 0590240 (Philips); Entrada: 100-240 V~50/60 Hz 500 mA Salida: 5,9 V ⎓ 2400 mA
Consumo de energía en funcionamiento:	8 W
Consumo de energía en modo de espera de bajo consumo:	<1 W
Carga:	máximo 1 A
Dimensiones- Unidad principal (ancho x alto x profundo):	171 x 102,6 x 171 mm
Peso - Unidad principal:	0,605 kg

Français

*1 Veuillez lire toutes les consignes de sécurité fournies avec votre produit avant de l'utiliser.
*2 **Configuration requise**
Pour le système Android (version 2.1 ou ultérieure)
Bluetooth 2.1 ou ultérieur
Connecteur micro USB
*3 **Remarque :** si le connecteur micro USB est situé en haut de l'appareil, la rotation automatique de l'écran est disponible avec le système Android 2.3 ou version ultérieure. Visitez www.philips.com/FlexiDock pour plus de détails.
*4 Pour télécharger et installer Songbird sur votre PC, rendez-vous sur www.philips. com/songbird
*5 Pour obtenir le manuel d'utilisation complet, rendez-vous sur www.philips.com/support
*6 Placement sur la station d'accueil et charge
*7 Placement sur la station d'accueil et charge
*8 Lecture de musique
*9 Via Bluetooth
*10 Via l'application gratuite DockStudio
*11 Numériser pour télécharger
*12 Installation de Songbird
*13 Installez Songbird sur votre ordinateur
*14 Installez Songbird sur votre téléphone Android
*15 Réglage de l'horloge
*16 Synchronisation automatique de l'heure
*17 Maintenez le bouton ☀ ☀ enfoncé pour régler l'heure.
*18 Réglage de la lumière
*19 Appuyez sur le bouton ☀ ☀ pour régler la luminosité.
*20 Pour l'afficheur
*21 Pour la veilleuse

Spécifications

Amplificateur

Puissance de sortie nominale	2X2 w
Rapport signal / bruit	75 dBA

Informations générales

Alimentation CA (adaptateur secteur) :	AS150-059-AA240(Philips); AS150-059-AI240(Philips); AS150-059-AE240(Philips) Entrée : 100-240V~ 50/60Hz 0.7A Sortie : 5.9V⎓2400 mA S018KU0590240 (Philips) ; S018KV0590240 (Philips) ; S018KB 0590240 (Philips) ; S018KS 0590240 (Philips) ; Entrée : 100-240 V~50/60 Hz 500 mA Sortie : 5,9 V ⎓ 2 400 mA
Consommation électrique en mode de fonctionnement :	8 W
Consommation électrique en mode veille d'économie d'énergie :	< 1 W
Charge :	1 A maximum
Dimensions - Unité principale (l x H x P) :	171 X 102,6 X 171 mm
Poids - Unité principale :	0,605 kg

Italiano

*1 Prima di utilizzare il prodotto, leggere tutte le informazioni di sicurezza allegate.
*2 **Requisiti di sistema**
Per sistema operativo Android (versione 2.1 o superiore);
Bluetooth 2.1 o superiore
Connettore micro USB
*3 **Nota:** se il connettore micro USB si trova sulla parte superiore, è disponibile la funzione di rotazione automatica per il sistema operativo Android 2.3 o superiore.
*4 Visitare il sito Web www.philips.com/FlexiDock per ulteriori informazioni. Per scaricare e installare Songbird sul proprio computer, visitare il sito Internet www.philips.com/songbird
*5 Per scaricare il manuale dell'utente completo, visitare il sito Web www.philips.com/support
*6 Base docking con sistema di ricarica
*7 Estensione per base docking
*8 Riproduzione di musica
*9 Tramite Bluetooth
*10 Tramite l'applicazione DockStudio gratuita
*11 Eseguire la scansione per il download
*12 Installazione di Songbird
*13 Installazione di Songbird su un computer
*14 Installazione di Songbird su un telefono Android
*15 Imposta ora
*16 Sincronizzazione automatica dell'ora
*17 Tenere premu ☀ ☀ to per impostare l'ora.
*18 Regolazione della luminosità
*19 Toccare ☀ ☀ per regolare la luminosità.
*20 Per il display
*21 Per la luce notturna

Specifiche

Amplificatore

Potenza nominale in uscita	2X2 w
Rapporto segnale/rumore	75 dBA

Informazioni generali

Alimentazione CA (adattatore di alimentazione):	AS150-059-AA240(Philips); AS150-059-AI240(Philips); AS150-059-AE240(Philips) Ingresso: 100-240V~ 50/60Hz 0.7A Uscita: 5.9V ⎓ 2400 mA S018KU0590240 (Philips); S018KV0590240 (Philips); S018KB 0590240 (Philips); S018KS 0590240 (Philips); Ingresso: 100-240 V~50/60 Hz 500 mA MAX, 500 mA Uscita: 5,9 V ⎓ 2400 mA
Consumo energetico durante il funzionamento:	8 W
Consumo energetico in modalità Standby Eco Power:	< 1 W
Come ricaricare l'apparecchio:	1 A massimo
Dimensioni - Unità principale (L x A x P)	171 X 102,6 X 171 mm
Peso - Unità principale:	0,605 kg

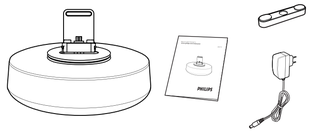

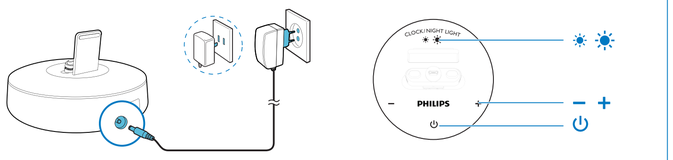

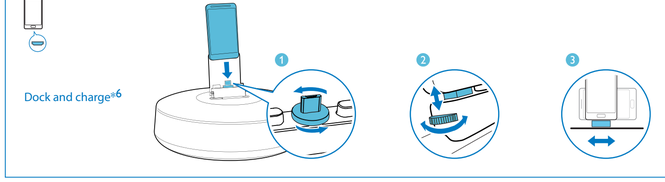

Dock and charge*6

Dock extension*7

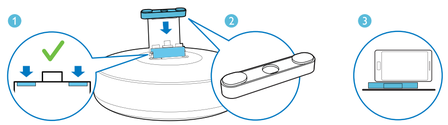

- Before using your product, read all accompanying safety information *1
- **System requirements:**
  For Android system (version 2.1 or above);
  Bluetooth 2.1 or above;
  Micro USB connector. *2
- **Note:** If the micro USB connector is located at the top, screen auto-rotation is available for Android 2.3 or above. Visit www.philips.com/FlexiDock for more details. *3
- To download and install Songbird on your PC, visit www.philips.com/songbird *4
- To get the detailed instructions for use, visit www.philips.com/support. *5

3 Play music*8

Via Bluetooth*9

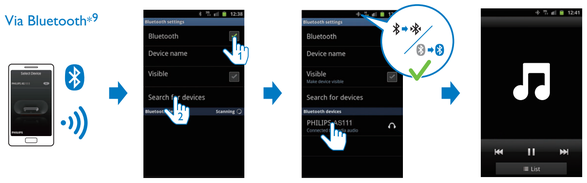

Via free DockStudio app*10



OR



Scan to download*11

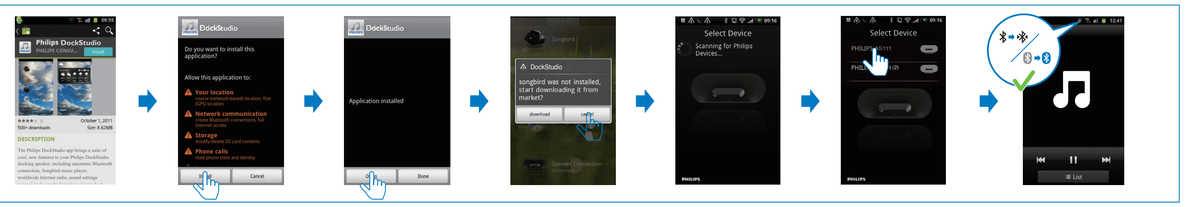

Option Install Songbird*12



http://www.philips.com/songbird

Install Songbird on computer*13

Install Songbird on your phone*14

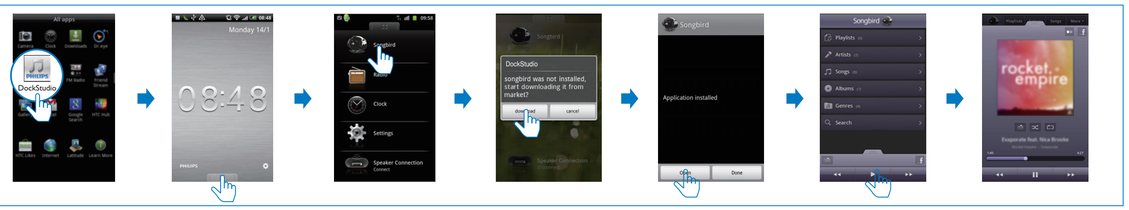

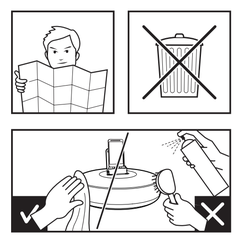

Set time*15

Auto time synchronization *16

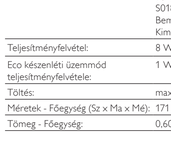

Hold ☀ ☀ to set time*17

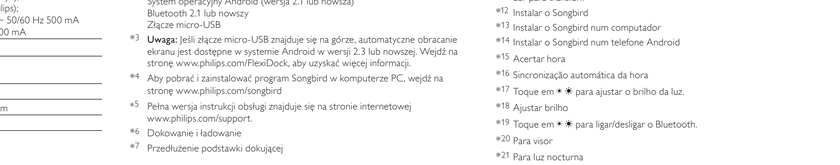

Adjust brightness*18

Tap ☀ ☀ to adjust brightness of light. *19

For display panel*20

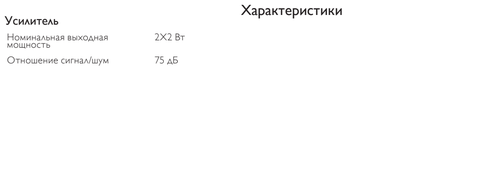

For night light*21

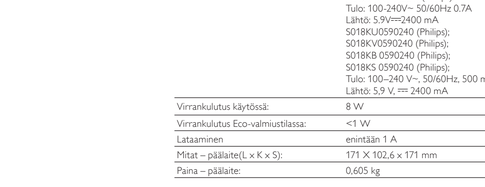



Magyar

Minőségtanúsítás

A garanciajegyen feltüntetett forgalombahozó vállalat a 2/1984. (III.10.) BkM-IpM együttes rendelet értelmében tanúsítja, hogy ezen készülék megfelel a műszaki adatokban megadott értékeknek.

Figyelem! A meghibásodott készüléket –beleértve a hálózati csatlakozót is – csak szakember (szerviz) javíthatja. Ne tegye ki a készüléket esőnek vagy nedvesség hatásának!

Garancia

A forgalombahozó vállalat a termékre 12 hónap garanciát vállal.

*1 A termék használata előtt olvassa el az ahhoz tartozó összes biztonsági tudnivalót.

*2 **Rendszerkövetelmények**
Android rendszerhez (2.1-es vagy újabb verzió)
Bluetooth 2.1 vagy újabb
Mikro USB-csatlakozó

*3 **Megjegyzés**: Ha a mikro USB-csatlakozó az egység tetején van, és 2.3-as vagy újabb rendszerű Android készüléket használ, élvezheti az automatikusan elforgó képernyő előnyeit. Látogasson el a következő weboldalra: www.philips.com/FlexiDock további információkért.

*4 A Songbird számítógépre való letöltéséhez és telepítéséhez látogasson el a következő honlapra: www.philips.com/songbird

*5 A teljes felhasználói kézikönyv megtekintéséhez látogasson el a következő weboldalra: www.philips.com/support

*6 Dokkolás és töltés

*7 Dokkolónyújtvány

*8 Zenelejátszás

*9 Bluetooth segítségével

*10 Az ingyenes DockStudio alkalmazás segítségével

*11 Dokkolónyújtvány

*12 A Songbird telepítése

*13 Songbird telepítése számítógépre

*14 Songbird telepítése Android telefonra

*15 Idő beállítása

*16 Automatikusan szinkronizálódó idő

*17 Az idő beállításához tartsa nyomva a ☀ ☀ gombot.

*18 Fényerő szabályozása

*19 A fényerősség beállításához ☀ ☀ fül.

*20 Kijelzőpanelhez

*21 Éjszakai fényhez

Termékjellemzők

Erősítő

Névleges kimenő teljesítmény	2X2 w
Jel-zaj arány	75 dBA

Általános információk

Tápfeszültség (adapter):	AS150-059-AA240(Philips); AS150-059-AI240(Philips); AS150-059-AE240(Philips) Bemenet: 100-240V~ 50/60Hz 0.7A Kimenet: 5.9V⎓2400 mA S018KU0590240 (Philips); S018KV0590240 (Philips); S018KB 0590240 (Philips); S018KS 0590240 (Philips); Bemenet: 100-240 V~ 50/60 Hz 500 mA Kimenet: 5,9 V ⎓ 2400 mA
Teljesítményfelvétel:	8 W
Eco készenléti üzemmód teljesítményfelvétele:	1 W
Töltés:	maximum 1 A
Méretek - Főegység (Sz x Ma x Mé):	171 X 102,6 X 171 mm
Tömeg - Főegység:	0,605 kg

Nederlands

*1 Lees voor gebruik de meegeleverde veiligheidsinformatie.

*2 **Systeemvereisten**
Voor Android-systeem (versie 2.1 of hoger)
Bluetooth 2.1 of hoger
Micro-USB-aansluiting

*3 **Opmerking:** als de micro-USB-aansluiting zich op de bovenkant bevindt, is automatisch draaien van het scherm beschikbaar voor Android 2.3 of hoger. Ga naar www.philips.com/FlexiDock voor meer details.

*4 Ga naar www.philips.com/songbird

*5 Ga voor de volledige gebruikershandleiding naar www.philips.com/support

*6 Plaatsen en opladen

*7 Stationsuitbreiding

*8 Muziek afspelen

*9 Muziek afspelen

*10 Via gratis DockStudio-app

*11 Scan om te downloaden

*12 Songbird installeren

*13 Songbird op de computer installeren

*14 Songbird op een Android-telefoon installeren

*15 Tijd instellen

*16 Automatische tijdsynchronisatie

*17 Houd ☀ ☀ ingedrukt om de tijd in te stellen.

*18 Helderheid aanpassen

*19 Raak ☀ ☀ aan om de helderheid in te stellen.

*20 Voor display

*21 Voor nachtlampje

Specificaties

Versterker

Nominaal uitgangsvermogen	2X2 w
Signaal-ruisverhouding	75 dBA

Algemene informatie

Netspanning (netspanningsadapter):	AS150-059-AA240(Philips); AS150-059-AI240(Philips); AS150-059-AE240(Philips) Invoer: 100-240V~ 50/60Hz 0.7A Uitgangsvermogen: 5,9V⎓2400 mA S018KU0590240 (Philips); S018KV0590240 (Philips); S018KB 0590240 (Philips); S018KS 0590240 (Philips); Invoer: 100 - 240V~, 50/60 Hz, 500 mA Uitgangsvermogen: 5,9 V ⎓ 2400 mA
Stroomverbruik in werking:	8 W
Stroomverbruik in energiebesparende stand-bystand:	< 1 W
Opladen:	Maximaal 1 A
Afmetingen - apparaat (b x h x d):	171 x 102,6 x 171 mm
Gewicht - apparaat:	0,605 kg

Polski

*1 Przed rozpoczęciem użytkowania produktu należy przeczytać wszystkie dołączone informacje dotyczące bezpieczeństwa.

*2 **Wymagania systemowe:**
System operacyjny Android (wersja 2.1 lub nowsza)
Bluetooth 2.1 lub nowszy
Złącze micro-USB

*3 **Uwaga**: Jeśli złącze micro-USB znajduje się na górze, automatyczne obracanie ekranu jest dostępne w systemie Android w wersji 2.3 lub nowszej. Wejdź na stronę www.philips.com/FlexiDock, aby uzyskać więcej informacji.

*4 Aby pobrać i zainstalować program Songbird w komputerze PC, wejdź na stronę www.philips.com/songbird

*5 Pełna wersja instrukcji obsługi znajduje się na stronie internetowej www.philips.com/support.

*6 Dokowanie i ładowanie

*7 Przedłużenie podstawki dokującej

*8 Odtwarzanie muzyki

*9 Za pośrednictwem połączenia Bluetooth

*10 Za pośrednictwem bezpłatnej aplikacji DockStudio

*11 Skanowanie w celu pobrania

*12 Zainstaluj program Songbird

*13 Instalacja programu Songbird w komputerze

*14 Instalacja programu Songbird w telefonie Android

*15 Ustawianie czasu

*16 Automatyczna synchronizacja czasu

*17 Naciśnij i przytrzymaj przycisk ☀ ☀ , aby ustawić godzinę.

*18 Regulacja jasności

*19 Dotknij przycisku ☀ ☀ aby wyregulować jasność.

*20 Dla panelu wyświetlacza

*21 Dla lampki nocnej

Dane techniczne

Wzmacniacz

Zakres mocy wyjściowej	2X2 w
Stosunek sygnału od szumu	75 dBA

Informacje ogólne

Zasilanie prądem przemiennym (zasilacz sieciowy):	AS150-059-AA240(Philips); AS150-059-AI240(Philips); AS150-059-AE240(Philips) Moc wejściowa: 100-240V~ 50/60Hz 0.7A Moc wyjściowa: 5.9V⎓2400 mA S018KU0590240 (Philips); S018KV0590240 (Philips); S018KB 0590240 (Philips); S018KS 0590240 (Philips); Moc wejściowa: 100–240 V, 50/60 Hz, 500 mA Moc wyjściowa: 5,9 V ⎓ 2400 mA
Pobór mocy podczas pracy:	8 W
Pobór mocy w trybie gotowości Eco Power:	< 1 W
Ładowanie:	maksymalnie 1 A
Wymiary - jednostka centralna (S x W x G)	171 X 102,6 X 171 mm
Waga - jednostka centralna:	0,605 kg

Português(EU)

*1 Antes de utilizar o seu produto, leia as informações de segurança que o acompanham.

*2 **Requisitos do sistema**
Para sistema Android (versão 2.1 ou superior)
Bluetooth 2.1 ou superior
Conector micro USB

*3 **Nota:** Se o conector micro USB estiver localizado na parte superior, a função de rotação automática está disponível para o Android 2.3 ou superior. Visite www.philips.com/FlexiDock para mais detalhes.

*4 Para transferir e instalar o Songbird no seu PC, visite www.philips.com/songbird

*5 Para receber o manual do utilizador completo, visite www.philips.com/support

*6 Colocar na base e carregar

*7 Extensão da base

*8 Antes de utilizar o seu produto, leia as informações de segurança que o acompanham.

*9 Através do Bluetooth

*10 Através da aplicação DockStudio gratuita

*11 Ler para transferir

*12 Instalar o Songbird

*13 Instalar o Songbird num computador

*14 Instalar o Songbird num telefone Android

*15 Acertar hora

*16 Sincronização automática da hora

*17 Toque em ☀ ☀ para ajustar o brilho da luz.

*18 Ajustar brilho

*19 Toque em ☀ ☀ para ligar/desligar o Bluetooth.

*20 Para visor

*21 Para luz nocturna

Especificações

Amplificador

Potência de saída nominal	2X2 w
Relação sinal/ruído	75 dBA

Informações gerais

Alimentação CA (transformador):	AS150-059-AA240(Philips); AS150-059-AI240(Philips); AS150-059-AE240(Philips) Entrada: 100-240V~ 50/60Hz 0.7A Saída: 5.9V⎓2400 mA S018KU0590240 (Philips); S018KV0590240 (Philips); S018KB 0590240 (Philips); S018KS 0590240 (Philips); Entrada: 100-240 V~50/60 Hz 500 mA Saída: 5,9 V ⎓ 2400 mA
Consumo de energia em funcionamento:	8 W
Consumo no modo de poupança de energia	<1W
Carga:	1 A, no máximo
Dimensões - Unidade principal (L x A x P)	171 X 102,6 X 171 mm
Peso - Unidade principal:	0,605 kg

Русский

*1 Перед использованием устройства прочтите всю сопутствующую информацию по безопасности.

*2 **Системные требования**
Для операционной системы Android (2.1 и более поздней версии)
Bluetooth 2.1 или более поздней версии
Разъем Micro USB

*3 **Примечание.** Если разъем Micro USB расположен в верхней части, для устройств Android 2.3 и более поздней версии доступна функция автоповорота экрана. Более подробную информацию см. на веб-сайте www.philips.com/FlexiDock.

*4 Чтобы загрузить и установить программу Songbird на компьютер, перейдите на веб-сайт www.philips.com/songbird

*5 Полную версию руководства пользователя см. на веб-сайте www.philips.com/support

*6 Установка в док-станцию и зарядка устройства

*7 Адаптер для док-станции

*8 Воспроизведение музыки

*9 Через Bluetooth

*10 Через бесплатное приложение DockStudio

*11 Выполните поиск для загрузки

*12 Установка программы Songbird

*13 Установка ПО Songbird на компьютер

*14 Установка ПО Songbird на телефон Android

*15 Установка времени

*16 Автосинхронизация времени

*17 Нажмите и удерживайте ☀ ☀ , чтобы установить время.

*18 Регулировка яркости

*19 Нажмите ☀ ☀ чтобы отрегулировать яркость подсветки.

*20 Для дисплея

*21 Для фонарика

Характеристики

Усилитель

Номинальная выходная мощность	2X2 Вт
Отношение сигнал/шум	75 дБ

Общая информация

Адаптер переменного тока (адаптер питания):	AS150-059-AA240(Philips); AS150-059-AI240(Philips); AS150-059-AE240(Philips) Вход: 100-240V~ 50/60Hz 0.7A Выход: 5.9V⎓2400 mA S018KU0590240 (Philips); S018KV0590240 (Philips); S018KB 0590240 (Philips); S018KS 0590240 (Philips); Вход: 100—240 В~50/60 Гц, 500 мА Выход: 5,9 В ⎓ 2400 мА
Энергопотребление во время работы:	8 Вт
Энергопотребление в режиме ожидания Eco Power:	< 1 Вт
Зарядка	макс. 1 А
Размеры — основное устройство (Ш x В x Г):	171 x 102,6 x 171 мм
Вес — основное устройство:	0,605 кг

Slovensky

*1 Pred používaním produktu si prečítajte všetky pripojené bezpečnostné informácie.

*2 **Systémové požiadavky**
Pre systém Android (verzia 2.1 alebo novšia)
Bluetooth 2.1 alebo novšie
Konektor Micro USB

*3 **Upozornenie:** Ak sa konektor Micro USB nachádza navrchu, funkcia automatického otáčania obrazovky je dostupná pre systém Android 2.3 alebo novší. Ďalšie podrobnosti nájdete na lokalite www.philips.com/FlexiDock.

*4 Ak chcete prevziať a nainštalovať program Songbird do počítača, prejdite na stránku www.philips.com/songbird

*5 Ak chcete získať úplnú používateľskú príručku, navštívte stránku www.philips.com/support

*6 Vloženie do doku a nabíjanie

*7 Rozšírenie doku

*8 Prehrávanie hudby

*9 Cez rozhranie Bluetooth

*10 Cez bezplatnú aplikáciu DockStudio

*11 Naskenujte a prevezmite

*12 Inštalácia programu Songbird

*13 Inštalácia programu Songbird do počítača

*14 Inštalácia programu Songbird do telefónu so systémom Android

*15 Nastaviť čas

*16 Automatická synchronizácia času

*17 Podržaním tlačidla ☀ ☀ nastavíte čas.

*18 Úprava jasu

*19 Ťuknutím na tlačidlo ☀ ☀ nastavíte jas.

*20 Pre panel displeja

*21 Pre nočné svetlo

Špecifikácie

Zosilňovač

Menovitý výstupný výkon	2X2 w
Odstup signálu od šumu	75 dBA

Všeobecné informácie

Sieťový adaptér (napájací adaptér):	AS150-059-AA240(Philips); AS150-059-AI240(Philips); AS150-059-AE240(Philips) Vstup: 100-240V~ 50/60Hz 0.7A Výstup: 5.9V⎓2400 mA S018KU0590240 (Philips); S018KV0590240 (Philips); S018KB 0590240 (Philips); S018KS 0590240 (Philips); Vstup: 100 – 240 V~ 50/60 Hz 500 mA Výstup: 5,9 V ⎓ 2400 mA
Prevádzková spotreba energie:	8 W
Spotreba energie v úspornom pohotovostnom režime Eco:	< 1 W
Nabíjanie:	maximálne 1 A
Rozmery – hlavná jednotka (Š x V x H):	171 x 102,6 x 171 mm
Hmotnosť – hlavná jednotka:	0,605 kg

Suomi

*1 Lue kaikki turvallisuusohjeet ennen tuotteen käyttöä.

*2 **Järjestelmävaatimukset**
Android-käyttöjärjestelmille (versio 2.1 tai uudempi)
Bluetooth 2.1 tai uudempi
mikro-USB-liitäntä

*3 **Huomautus:** Jos USB-liitäntä on laitteen päällä ja käytät Android-käyttöjärjestelmää 2.3 tai sitä uudempaa, näyttöä voidaan kääntää automaattisesti. Lisätietoja on osoitteessawww.philips.com/FlexiDock.

*4 Lataa ja asenna Songbird tietokoneeseesi osoitteesta www.philips.com/songbird

*5 Hae täydellinen käyttöopas osoitteesta www.philips.com/support

*6 Telakoi ja lataa

*7 Telakan jatkokappale

*8 Toista musiikkia

*9 Bluetoothin kautta

*10 Ilmaisen DockStudio-sovelluksen kautta

*11 Lataa skannaamalla

*12 Songbirdin asentaminen

*13 Songbirdin asentaminen tietokoneeseen

*14 Songbirdin asentaminen Android-puhelimeen

*15 Ajan määrittäminen

*16 Automaattinen ajan synkronointi

*17 Määritä aika ☀ ☀ -painikkeella.

*18 Kirkkauden säätäminen

*19 Säädä valon kirkkautta napauttamalla ☀ ☀ -painiketta.

*20 Näyttöpaneelin kirkkaus

*21 Yövalon kirkkaus

Tekniset tiedot

Vahvistin

Ilmoitettu lähtöteho	2X2 w
Signaali–kohina-suhde	75 dBA

Yleistä

Verkkovirta (verkkolaite):	AS150-059-AA240(Philips); AS150-059-AI240(Philips); AS150-059-AE240(Philips) Tulo: 100-240V~ 50/60Hz 0.7A Lähtö: 5.9V⎓2400 mA S018KU0590240 (Philips); S018KV0590240 (Philips); S018KB 0590240 (Philips); S018KS 0590240 (Philips); Tulo: 100–240 V~, 50/60Hz, 500 mA Lähtö: 5,9 V⎓2400 mA
Virrankulutus käytössä:	8 W
Virrankulutus Eco-valmiustilassa:	<1 W
Lataaminen	enintään 1 A
Mitat – päälaite(L x K x S):	171 X 102,6 x 171 mm
Paino – päälaite:	0,605 kg

Svenska

*1 Innan du använder produkten ska du läsa all til hörande säkerhetsinformation.

*2 **Systemkrav**
För Android-system (version 2.1 eller senare)
Bluetooth 2.1 eller senare
Mikro-USB-anslutning

*3 **Obs!** Om mikro-USB-anslutningen sitter längst upp och du använder Android 2.3 eller senare har du tillgång till automatisk skärmrotation. Besök www.philips.com/FlexiDock om du vill veta mer.

*4 Om du vill ladda ned och att installera Songbird på datorn går du till www.philips.com/songbird

*5 Den fullständiga användarhandboken finns på www.philips.com/support

*6 Docka och ladda

*7 Dockförlängning

*8 Spela musik

*9 Via Bluetooth

*10 Via kostnadsfri DockStudio-app

*11 Ladda ned genom att skanna

*12 Installera Songbird

*13 Installera Songbird på en dator

*14 Installera Songbird på en Android-telefon

*15 Ange tid

*16 Automatisk tidssynkronisering

*17 Flik ☀ ☀ för att justera ljusstyrkan.

*18 Justera ljusstyrka

*19 Flik ☀ ☀ för att justera ljusstyrkan.

*20 För teckenfönstret

*21 För nattlampa

Specifikationer

Förstärkare

Nominell uteffekt	2X2 w
Signal/brusförhållande	75 dBA

Allmän information

Nätström (nätadapter):	AS150-059-AA240(Philips); AS150-059-AI240(Philips); AS150-059-AE240(Philips) Indata: 100-240V~ 50/60Hz 0.7A Utdata: 5.9V⎓2400 mA S018KU0590240 (Philips); S018KV0590240 (Philips); S018KB 0590240 (Philips); S018KS 0590240 (Philips); Indata: 100–240 V~50/60 Hz 500 mA Utdata: 5,9 V ⎓ 2 400 mA
Effektförbrukning vid användning:	8 W
Effektförbrukning i Eco Power-standbyläge:	< 1 W
Laddning:	maximalt 1 A
Mått – Huvudenhet (B x H x D):	171 X 102,6 X 171 mm
Vikt – Huvudenhet:	0,605 kg